



外国人介護人材の 受入施設職員のための セミナーのご案内



外国人介護人材の受入れを行っている介護施設・事業所等に対して、その受入れが順調に行えるよう必要なサポートを行っている「公益社団法人国際厚生事業団(JICWELS)」から講師を招き、外国人介護人材の円滑な受入れ・定着のためのポイント等を学ぶセミナーを行います。

参加
無料

先着申込制とし、
40名

対象者

兵庫県内で
外国人介護人材を
受入れている施設職員

兵庫県内で
外国人介護人材の受入れを
予定している施設職員

※申込まれた方全員に結果をご連絡しますので、申込時に必ず連絡先をお書きください。

日時 令和3年12月16日(木)

時間 13:30~16:00

場所 神戸市内 兵庫県福祉人材研修センター1階
(神戸市中央区)

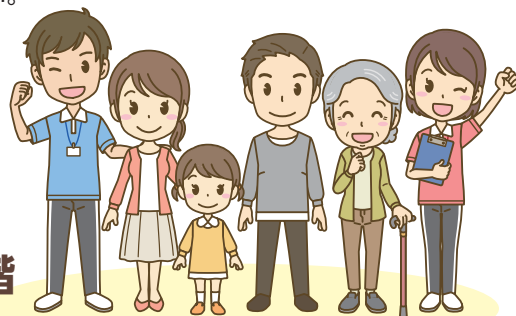

講演内容

「外国人介護人材の現状と円滑な受入れ・定着のためのポイント」

講師 公益社団法人 国際厚生事業団(JICWELS)
外国人介護人材支援部
主任 武井 幸一 氏





会場案内図

会場 兵庫県福祉人材研修センター

住所 神戸市中央区中山手通7-28-33

- 神戸市営地下鉄大倉山駅から徒歩 約7分
- 阪急電鉄 花隈駅から徒歩 約7分
- 阪神 西元町駅から徒歩 約12分
- JR 元町・神戸駅から徒歩 約16分

FAX 申込 送信先 : 078-362-0181

(定員になり次第HPのお知らせ欄で締め切りをご案内します)



申込み
QRコード



外国人介護人材の受入施設職員のためのセミナー参加申込書

法人・施設・事業所名			
参加決定通知送付 FAX/メールアドレス	(申込み結果をご連絡いたしますので FAXかメールアドレスを必ずお書きください)		
日中連絡可能な電話番号			
参加者氏名	(フリガナ)		
	職名()		
あなたの法人に外国人の職員はいらっしゃいますか。(いずれかにチェック)	<input type="checkbox"/> いる	<input type="checkbox"/> いない	
その外国人職員の出身国は?(いずれかにチェック[複数回答可])			
<input type="checkbox"/> 中国	<input type="checkbox"/> フィリピン	<input type="checkbox"/> インドネシア	<input type="checkbox"/> ベトナム
<input type="checkbox"/> ミャンマー	<input type="checkbox"/> モンゴル	<input type="checkbox"/> ネパール	<input type="checkbox"/> その他()
その外国人職員の採用ルートは?(いずれかにチェック[複数回答可])			
<input type="checkbox"/> 技能実習生	<input type="checkbox"/> EPA (経済連携協定)	<input type="checkbox"/> 在留資格【介護】	
<input type="checkbox"/> 特定技能1号	<input type="checkbox"/> 留学生	<input type="checkbox"/> その他()	
セミナーで質問タイムがありますのでお聞きになりたいことがございましたらご自由にお書きください。			

※FAXでお申込の場合、必要事項記入の上お申込ください。必要な人数分コピーしお使いください。

※ご記入いただいた情報は、研修会の運営・兵庫県への報告以外の目的には使用いたしません。

※感染状況等により、開催の中止・延期・内容変更になることがありますのでご了承ください。

※当研修センターには研修受講者用の駐車場はございませんので、お越しの際は公共交通機関をご利用ください。